

Tribunale di REGGIO CALABRIA

**Procedimenti Fissati a Giudizio - Mod. 33**

*El Giudice*

dal giorno 13/05/2024 al giorno 13/05/2024

UDIENZA: DR.SSA BAGNATO

Numero Fascicolo	Imputazione	Data
PM:N2022/003876- GIP:- DIB:N2023/002130	1) DLG del 1992 nr. 285 art. 187 C1 C1 BIS C1 QUATER;	13/05/2024 09:00 <i>10,15</i>
PM:N2022/001518- GIP:N2022/000986- DIB:N2023/002131	1) DPR del 1990 nr. 309 art. 73 C1 C5 - CP110;	13/05/2024 09:00 <i>10,45</i>
PM:N2022/000840- GIP:- DIB:N2023/002129	1) CP art. 494 - CP81;	13/05/2024 09:00 <i>10,00</i>
PM:N2021/001054- GIP:N2021/002700- DIB:N2023/002133	1) CP art. 648;	13/05/2024 09:00 <i>11,15</i>
PM:N2022/002245- GIP:- DIB:N2023/002015	1) CP art. 633 - CP art. 639 BIS;	13/05/2024 09:00 <i>9,15</i>
PM:N2020/004704- GIP:- DIB:N2023/001933	1) CP art. 615 TER; 2) CP art. 615 TER; 3) CP art. 615 TER;	13/05/2024 09:00 <i>9,00</i>
PM:N2022/002370- GIP:- DIB:N2023/002142	1) CP art. 595 C1 C2 C3; 2) CP art. 595 C1 C2 C3;	13/05/2024 09:00 <i>9,30</i>
PM:N2022/002769- GIP:- DIB:N2023/002286	1) CP art. 482; 2) CP art. 476;	13/05/2024 09:00 <i>10,45</i>
PM:N2022/000201- GIP:- DIB:N2023/002139	2) CP art. 581 - CP art. 612 C2; 3) CP art. 582;	13/05/2024 09:00 <i>9,00</i>
PM:N2022/001292- GIP:- DIB:N2023/002220	1) CP art. 385;	13/05/2024 09:00 <i>9,00</i>
PM:N2022/000258- GIP:- DIB:N2023/002218	2) DPR del 2000 nr. 445 art. 47 - DPR del 2000 nr.	13/05/2024 09:00 <i>11,15</i>

NB: gli incidenti verranno chiamati fuori alle 9,00 senza rispetto del fuso orario e i verbali fuori all'udienza straordinaria del 24/5/2024 alle 5 agli orari indicati nel ruolo.  
RE 7/5/2024

*El Giudice*

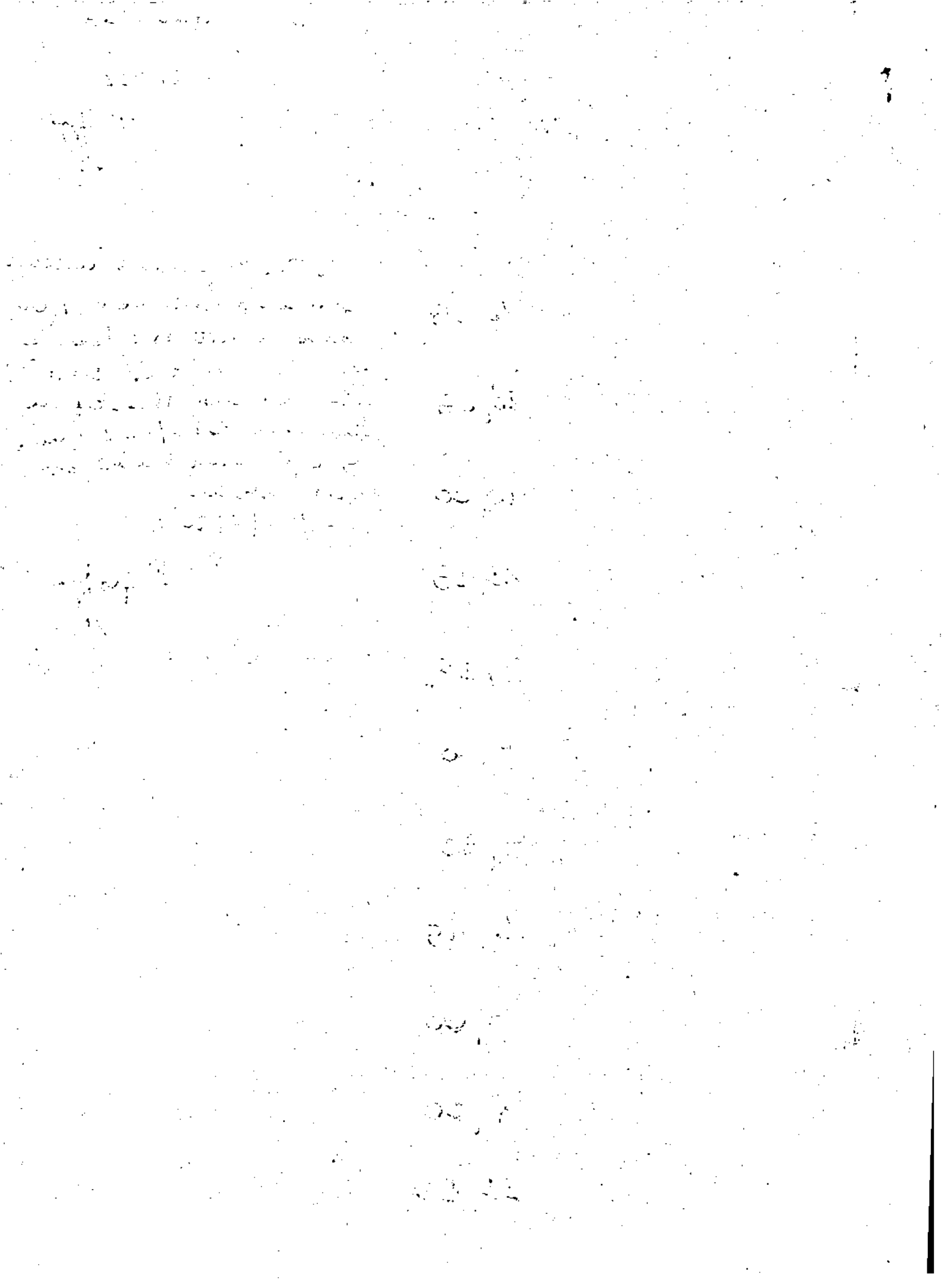

	445 art. 76 - CP art. 483;	
PM:N2021/000800- GIP:N2021/002420- DIB:N2023/002056	1) CP art. 570;	13/05/2024 09:00 9,10
PM:N2021/004914- GIP:N2022/001009- DIB:N2023/002057	1) CP art. 570 BIS - CP81C2;	13/05/2024 09:00 10,00
PM:N2022/002747- GIP:- DIB:N2023/002225	1) CP art. 624 - CP art. 625 N2;	13/05/2024 09:00 9,15
PM:N2021/004498- GIP:N2022/000700- DIB:N2023/002224	1) CP art. 640; 2) CP art. 348;	13/05/2024 09:00 9,65
PM:N2020/002539- GIP:- DIB:N2023/002016	2) DPR del 2001 nr. 380 art. 31 - DPR del 2001 nr. 380 art. 44 LC - CP110; 3) DPR del 2001 nr. 380 art. 93 - DPR del 2001 nr. 380 art. 95 - CP110; 4) DPR del 2001 nr. 380 art. 94 - DPR del 2001 nr. 380 art. 95; 5) DLG del 2004 nr. 42 art. 181 - CP110; 6) DPR del 2001 nr. 380 art. 64 - DPR del 2001 nr. 380 art. 71 - CP110; 7) DPR del 2001 nr. 380 art. 65 - DPR del 2001 nr. 380 art. 72 - CP110; 8) CP art. 481;	13/05/2024 09:00 9,30
PM:N2021/003214- GIP:N2021/002101- DIB:N2023/002243	1) DPR del 2001 nr. 380 art. 44 LB; 2) DPR del 2001 nr. 380 art. 64 C2 C3 C4 - DPR del 2001 nr. 380 art. 71; 3) DPR del 2001 nr. 380 art. 93 - DPR del 2001 nr. 380 art. 95 - DPR del 2001 nr. 380 art. 94; 4) DPR del 2001 nr. 380 art. 65 - DPR del 2001 nr. 380 art. 72;	13/05/2024 09:00 11,00

PM:N2022/002099- GIP:- DIB:N2023/002011	2) CP art. 494; 3) CP art. 640;	13/05/2024 09:00 9,15
PM:N2021/001247- GIP:- DIB:N2023/002010	1) CP art. 633; 2) CP art. 392;	13/05/2024 09:00 9,30
<del>PM:N2021/001247- GIP:- DIB:N2023/002010</del>	<del>1) CP art. 633; 2) CP art. 392;</del>	<del>13/05/2024 09:00</del>
PM:N2020/005675- GIP:- DIB:N2022/001822	1) L del 1990 nr. 386 art. 7;	13/05/2024 09:00 9,00
PM:N2020/005334- GIP:- DIB:N2023/001574	1) CP art. 639 C1;	13/05/2024 10:00 10,00
PM:N2021/004525- GIP:- DIB:N2023/001569	1) CP art. 660 - CP81;	13/05/2024 10:30 10,30

Utente: 5309

